

## 1. PANDUAN WAWANCARA

Panduan wawancara ini dibuat untuk memudahkan peneliti dalam memperoleh data yang relevan, memudahkan dalam proses wawancara, agar dalam melakukan wawancara dengan informan lebih terstruktur, dan untuk membantu peneliti agar arah pembicaraan dalam wawancara tetap fokus kepada tujuan untuk mendapatkan informasi-informasi terkait. Adapun daftar pertanyaan dalam panduan wawancara ini yakni sebagai berikut:

- a. Kegiatan sehari-hari masyarakat yang ada di Dusun Bukit Tulang, terutama kegiatan yang berkaitan dengan pemanfaatan hutan.
- b. Bagaimana hubungan antara masyarakat dengan masyarakat lainnya di Dusun Bukit Tulang.
- c. Terkait nilai-nilai dalam bentuk pantang larang dalam mengelola hutan.
- d. Aktivitas masyarakat dalam memanfaatkan hasil hutan.
- e. Mengapa masyarakat sangat peduli dengan kelestarian hutan.
- f. Terkait fungsi keluarga, hubungan kekerabatan serta lingkungan sosial.
- g. Serta pertanyaan-pertanyaan lain yang berkaitan dengan keperluan dalam penelitian.

## 2. IDENTITAS INFORMAN

NO	NAMA	IDENTITAS	PEKERJAAN
1	Bapak Tuyanto	Ketua RT Pudak	Petani
2	Bapak Munir	Masyarakt Bukit Tulang	Tokoh Masyarkat/Petani
3	Bang Toto	Bukit Tulang	Ketua BPD/Petani
4	Bapak Tamrin	Bukit Tulang	Kepala Dusun
5	Bang Surya	Masyarakat Bukit Bangkadir	Guru
6	Bibi Do	Masyarakat Bukit Tulang	Petani
7	Bapak Karyanto	Masyarakat Pudak	Tokoh Masyarkat
8	Bapak N	Masyarakat Pudak	Petani
9	Bapak Abdul Mitro	Masyarakat Bukit Bangkadir	Ketua RT Bukit Bangkadir

**Peta Desa Riding Panjang yang merupakan desa yang menangi dusun Bukit Tulang.**

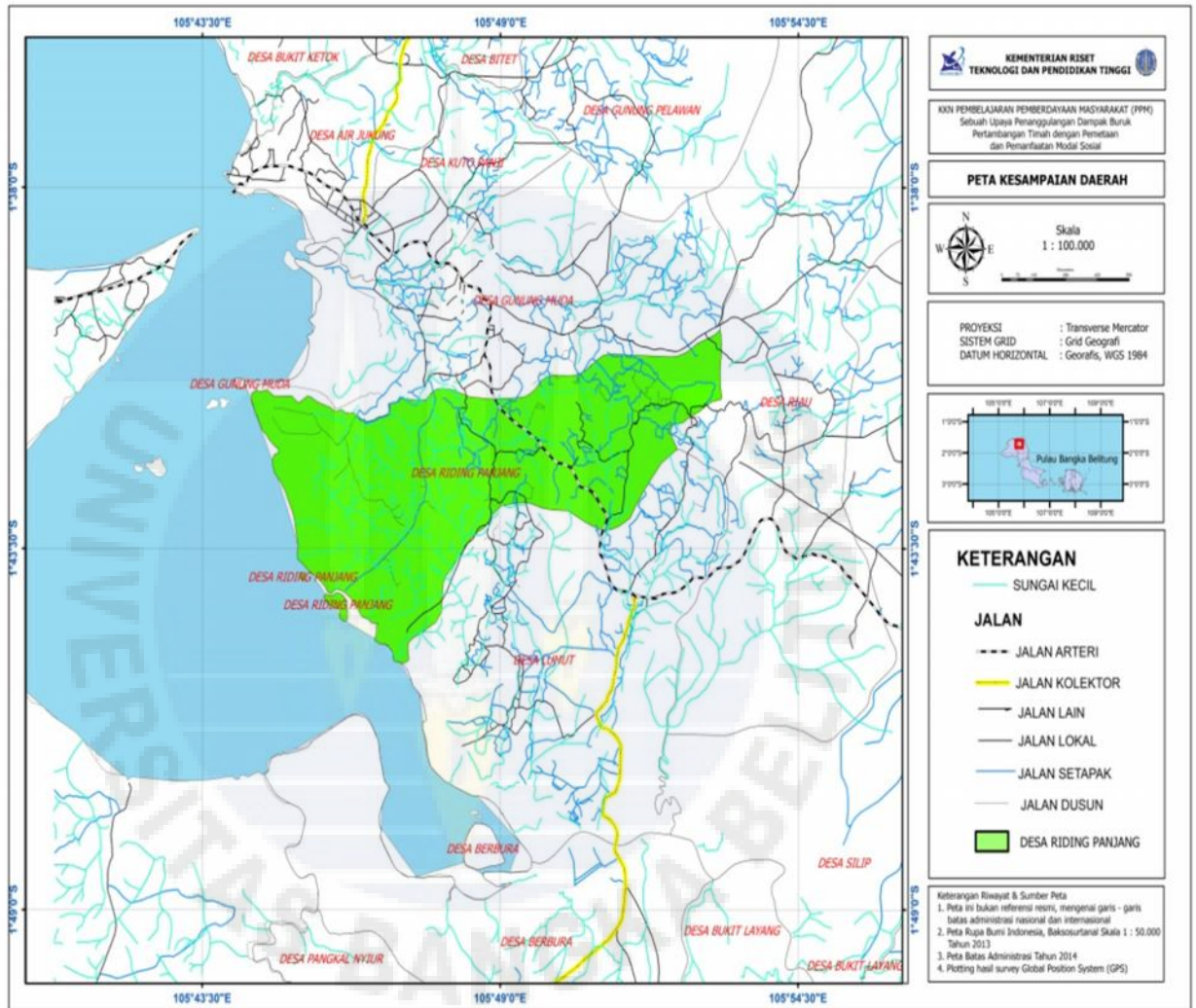

## DOKUMENTASI PENELITIAN



Gambar : makan bersama di rumah Bapak Munir sesuai peneliti mewawancarainya.



gambar : Salah satu potret pemukiman yang ada di Dusun Bukit Tulang



Gambar : Jalan yang menghubungkan antara Dusun Bukit Tulang dengan Jalan Raya Belinyu.



Gambar: Wawancara bersama Bapak Karyanto



Gambar : salah satu Potret rumah yang ada di Dusun Bukit Tulang.



Gambar: peneliti di wilayah pelabuhan dekat pulau Dante Bukit Tulang.



Gambar : salah satu rumah dekat dengan perkebunan karet.



Gambar: kondisi di dermaga



Gambar : peneliti bersama bapak Suhandi.



Gambar : perkebunan lada milik warga di Dusun Bukit Tulang.



Gambar : Peneliti Bersama Bang surya dan Mang Do



Gambar : Peneliti di RT Pudak

## CURICULUM VITAE



### A. Data Pribadi

1. Nama : Muhamad Holilullah
2. Tempat, tanggal lahir : Desa Tanah Bawah, 07 Juli 1994
3. Alamat : Desa Tanah Bawah
4. Status sipil : Belum Menikah
5. Nama orang tua
  - a. Ayah : Jamlun
  - b. Ibu : Halipah

### B. Riwayat Pendidikan

1. Pendidikan formal :
  - Tamat SDN Tanah Bawah pada Tahun 2003
  - Tamat MTS NURUL YAKIN Desa Tanah Bawah pada Tahun 2009
  - Tamat SMAN 1 Puding Besar pada Tahun 2012
2. Pendidikan non formal : Madrasah Diniyah Nurul Bana Desa Tanah Bawah