



LAMPIRAN 1

DATA HUJAN



LAMPIRAN 2

PETA

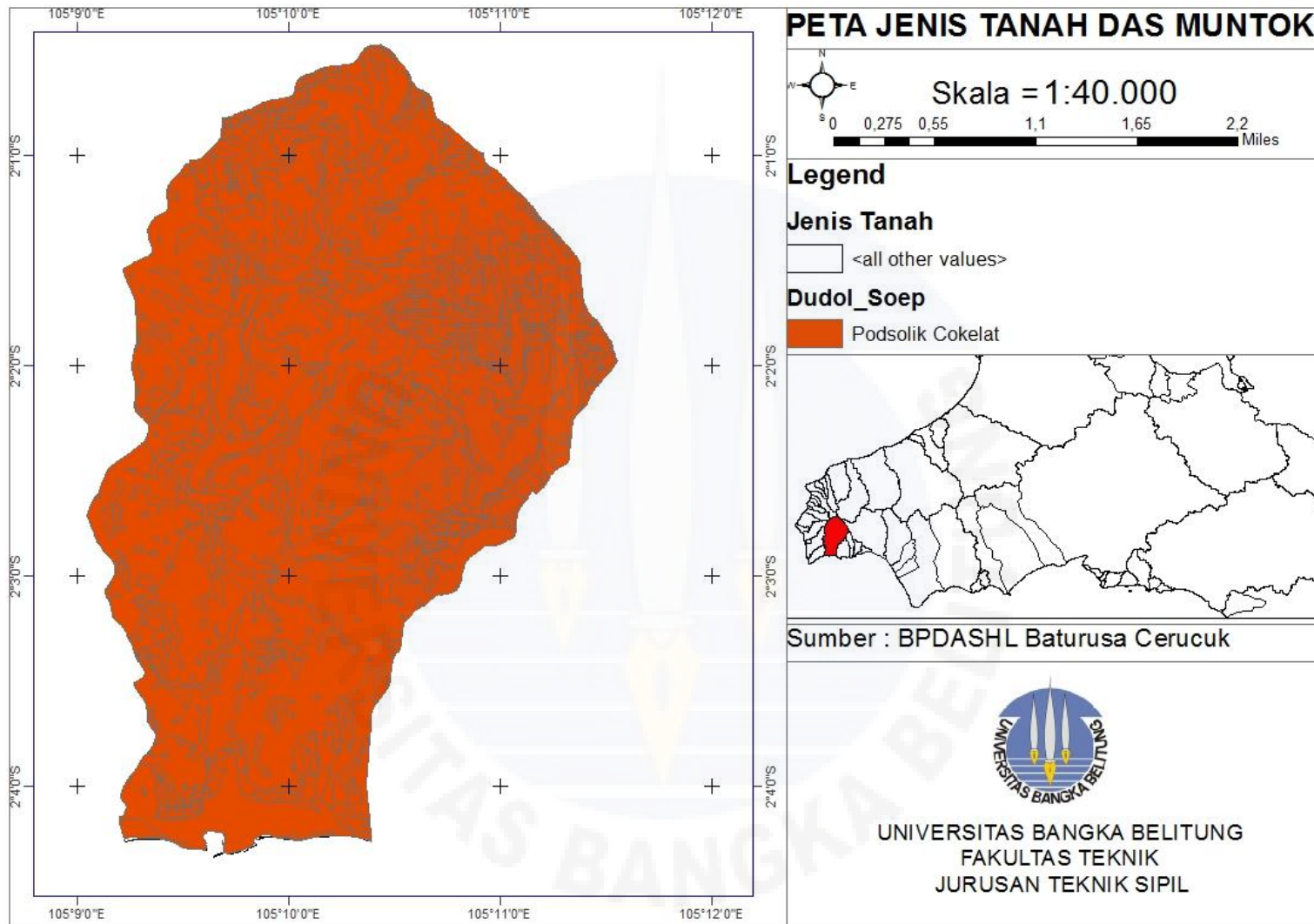

Sumber: Data diolah, 2020

Gambar B.1 Peta Jenis Tanah DAS Muntok

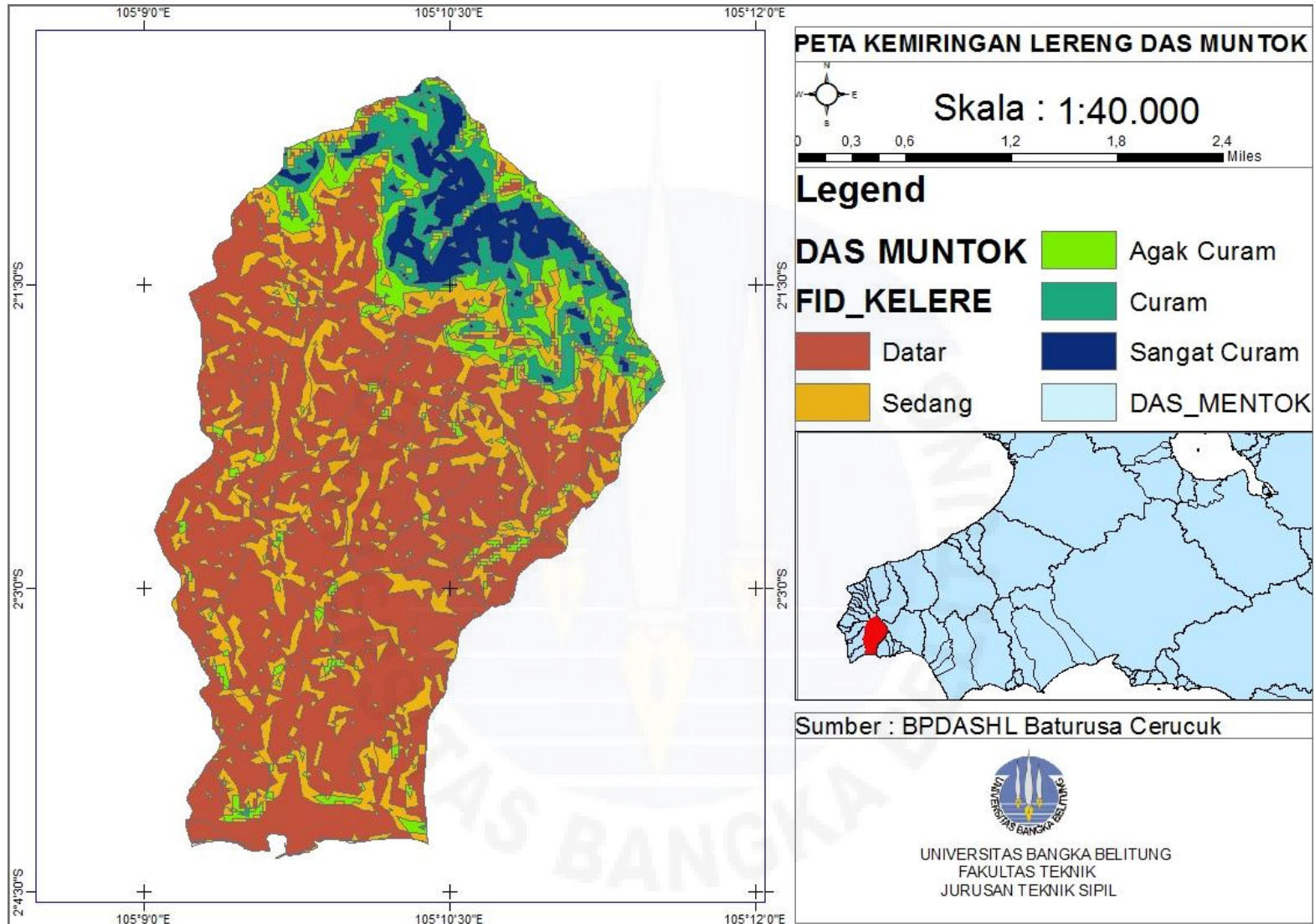

Sumber: Data diolah, 2020

Gambar B.2 Peta Kemiringan Lereng DAS Muntok

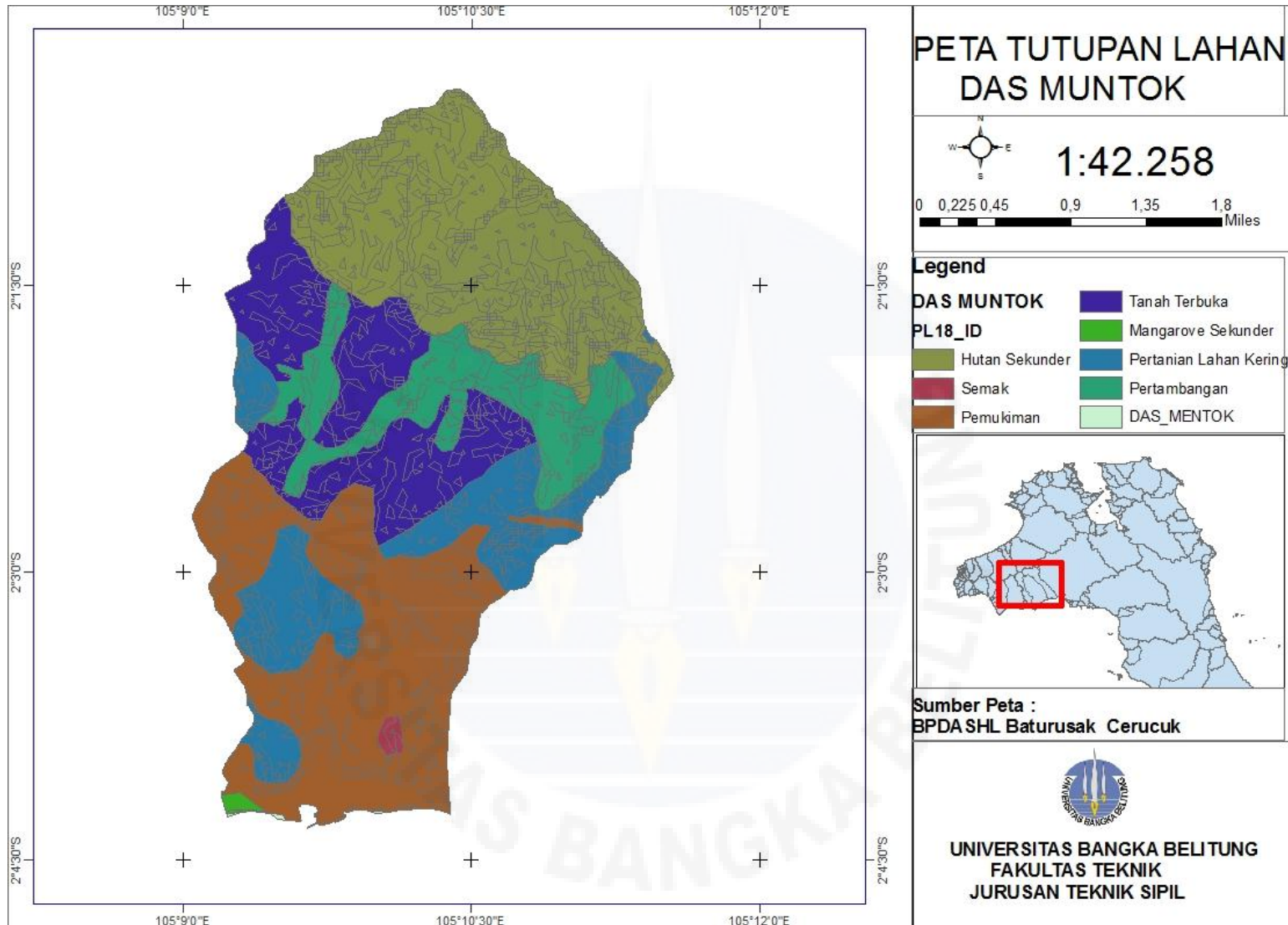

Sumber: Data diolah, 2020

Gambar B.3 Peta Tutupan Lahan DAS Muntok

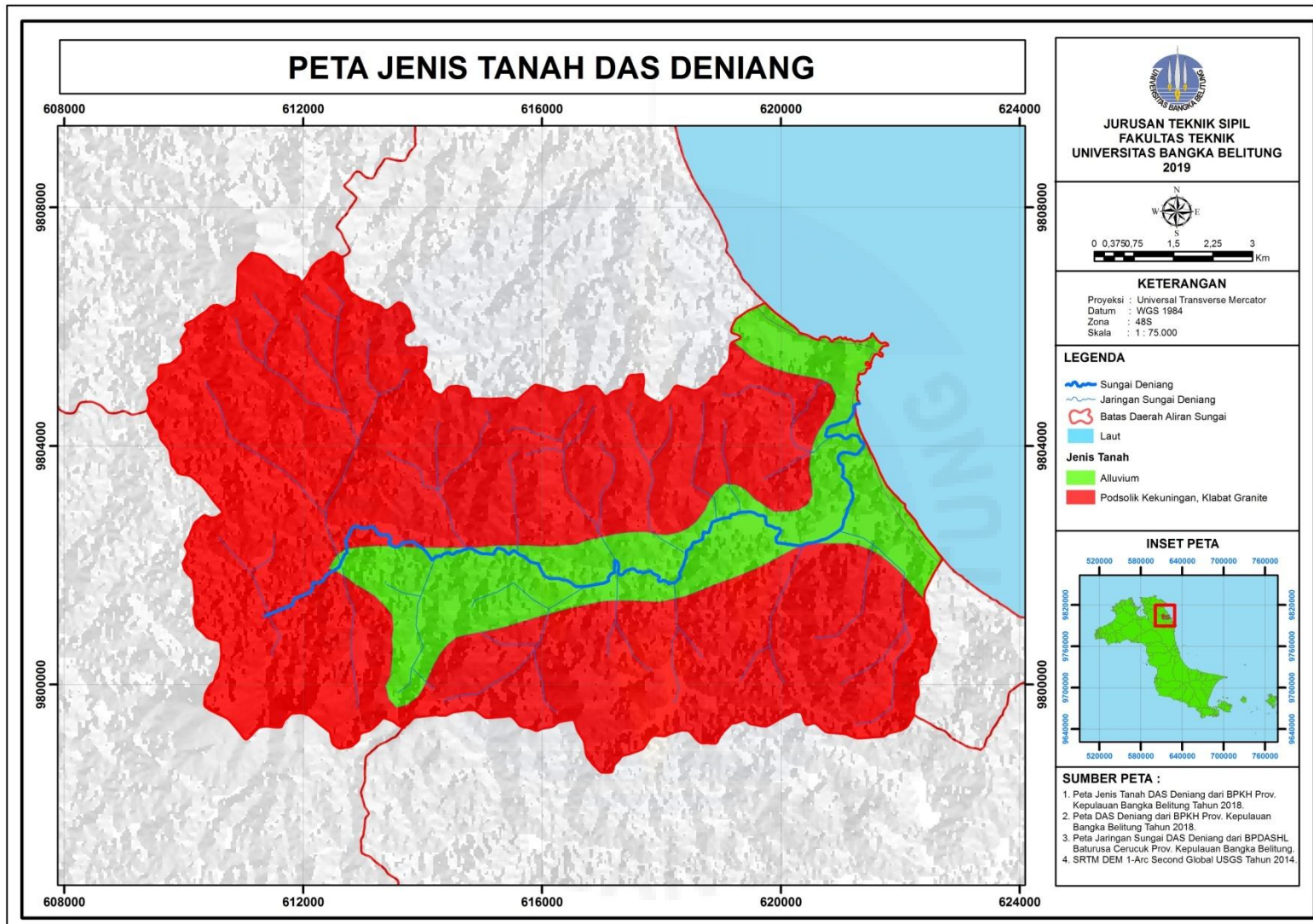

Sumber: Data diolah, 2019

Gambar H.1.5 Jenis Tanah DAS Deniang



LAMPIRAN 3

LEMBAR ASISTENSI



KEMENTERIAN RISET, TEKNOLOGI DAN PENDIDIKAN TINGGI
UNIVERSITAS BANGKA BELITUNG
FAKULTAS TEKNIK
JURUSAN TEKNIK SIPIL
Kampus Terpadu Universitas Bangka Belitung
Balunijuk, Kabupaten Bangka Provinsi Kepulauan Bangka Belitung
Telepon (0717) 422145, 422965, Faksimile (0717) 421303
Laman www.ubb.ac.id

KARTU ASISTENSI SKRIPSI

Nama : Revi Arisandi
NIM : 104 13 11 048
Judul : Analisis Tingkat Bahaya Erosi Di DAS Muntok Kabupaten
Bangka Barat
Dosen Pembimbing I : Endang S. Hisyam, S.T., M.Eng.
Dosen Pembimbing II : Donny F. Manalu, S.T., M.T.

No.	Hari/Tanggal	Catatan	Paraf
	21/2 2020	<ul style="list-style-type: none">·) Latar belakang diperjelas sumber bentangnya·) kalimatnya diperbaiki·) Tujuan punya sendiri·) Rumusan masalah menyesuaikan Tujuan·) Metode RUSLE dipahami lagi·) Lanjut ke BAB II	cy



KEMENTERIAN RISET, TEKNOLOGI DAN PENDIDIKAN TINGGI
UNIVERSITAS BANGKA BELITUNG

FAKULTAS TEKNIK
JURUSAN TEKNIK SIPIL

Kampus Terpadu Universitas Bangka Belitung
Balunijuk, Kabupaten Bangka Provinsi Kepulauan Bangka Belitung
Telepon (0717) 422145, 422965, Faksimile (0717) 421303
Laman www.ubb.ac.id

KARTU ASISTENSI SKRIPSI

Nama : Revi Arisandi
NIM : 104 13 11 048
Judul : Analisis Tingkat Bahaya Erosi Di DAS Muntok Kabupaten
Bangka Barat
Dosen Pembimbing I : Endang S. Hisyam, S.T., M.Eng.
Dosen Pembimbing II : Donny F. Manalu, S.T., M.T.

No.	Hari/Tanggal	Catatan	Paraf
	2/3 2020	<ul style="list-style-type: none">·) Judul diperbaiki·) Tujuan + permasalahan diperbaiki.·) Tambahan foto tentang USLE·) pelajari cara mencari TSL·) Rumus ke dihapus	cy



KEMENTERIAN RISET, TEKNOLOGI DAN PENDIDIKAN TINGGI

UNIVERSITAS BANGKA BELITUNG

FAKULTAS TEKNIK

JURUSAN TEKNIK SIPIL

Kampus Terpadu Universitas Bangka Belitung

Balunijuk, Kabupaten Bangka Provinsi Kepulauan Bangka Belitung

Telepon (0717) 422145, 422965, Faksimile (0717) 421303

Laman www.ubb.ac.id

KARTU ASISTENSI SKRIPSI

Nama : Revi Arisandi
NIM : 104 13 11 048
Judul : Perbandingan Hasil Prediksi Laju Erosi Dengan Metode USLE
Dan RUSLE Di DAS Muntok Kabupaten Bangka Barat
Dosen Pembimbing I : Endang S. Hisyam, S.T., M.Eng.
Dosen Pembimbing II : Donny F. Manalu, S.T., M.T.

No.	Hari/Tanggal	Catatan	Paraf
	4/3 2020	<ul style="list-style-type: none">·) Tujuan + Rumusan masalah diperbaiki·) Sumber Teori RUSLE Lahan·) Metode diperbaiki·) Lokasi diperjelas	4/



KEMENTERIAN RISET, TEKNOLOGI DAN PENDIDIKAN TINGGI
UNIVERSITAS BANGKA BELITUNG

FAKULTAS TEKNIK
JURUSAN TEKNIK SIPIL

Kampus Terpadu Universitas Bangka Belitung
Balunijuk, Kabupaten Bangka Provinsi Kepulauan Bangka Belitung
Telepon (0717) 422145, 422965, Faksimile (0717) 421303
Laman www.ubb.ac.id

KARTU ASISTENSI SKRIPSI

Nama : Revi Arisandi
NIM : 104 13 11 048
Judul : Perbandingan Hasil Prediksi Laju Erosi Dengan Metode USLE
Dan RUSLE Di DAS Muntok Kabupaten Bangka Barat
Dosen Pembimbing I : Endang S. Hisyam, S.T., M.Eng.
Dosen Pembimbing II : Donny F. Manalu, S.T., M.T.

No.	Hari/Tanggal	Catatan	Paraf
	6/3 2020	*) Sudah direvisi sesuai arahan *) konsultasi ke pembimbing II	y
	11/-2020 /03	* Pertahankan bentuk penulisan * kegunaan & panduan penulisan - judul gambar & tabel. - sumber kutipan.	Ⓝ
	17/2020 /03	* Pertahankan judul penelitian yg skripsi. * Revisi judul BAB dan kecerahan Rumus	Ⓝ



KEMENTERIAN RISET TEKNOLOGI DAN PENDIDIKAN TINGGI
UNIVERSITAS BANGKA BELITUNG
FAKULTAS TEKNIK
JURUSAN TEKNIK SIPIL

Kampus Terpadu Universitas Bangka Belitung
Balunujuk, Kabupaten Bangka Provinsi Kepulauan Bangka Belitung
Telepon (0717) 422145, 422965, Faksimile (0717) 421303
Laman www.ubb.ac.id

LEMBAR ASISTENSI SKRIPSI

Nama : Revi Arisandi
NIM : 1041311048
Program Studi : Teknik Sipil
Judul : Perbandingan Hasil Prediksi Laju Erosi Dengan Metode
USLE Dan RUSLE Di DAS Muntok Kabupaten Bangka
Barat

Dosen Pembimbing I : Endang S. Hisyam, S.T., M.Eng.

Dosen Pembimbing II: Yayuk Apriyanti, S.T., M.Eng.

No.	Hari/Tanggal	Catatan	Paraf
	4/12 2020	<ul style="list-style-type: none">·) Cari referensi nilai c untuk pertambangan·) Tambahkan keterangan kode lahan·) penjelasan angka TSL·) Perbaiki kesimpulan·) lengkapi laporan skripsi	y
	7/12 2020	<ul style="list-style-type: none">·) penjelasan angka TSL·) Tambahkan keterangan kode lahan di bawah Tabel·) Perbaiki Daftar Gambar,	y



KEMENTERIAN RISET TEKNOLOGI DAN PENDIDIKAN TINGGI
UNIVERSITAS BANGKA BELITUNG
FAKULTAS TEKNIK
JURUSAN TEKNIK SIPIL

Kampus Terpadu Universitas Bangka Belitung
Balunijuk, Kabupaten Bangka Provinsi Kepulauan Bangka Belitung
Telepon (0717) 422145, 422965, Faksimile (0717) 421303
Laman www.ubb.ac.id

LEMBAR ASISTENSI SKRIPSI

Nama : Revi Arisandi
NIM : 1041311048
Program Studi : Teknik Sipil
Judul : Perbandingan Hasil Prediksi Laju Erosi Dengan Metode
USLE Dan RUSLE Di DAS Muntok Kabupaten Bangka
Barat

Dosen Pembimbing I : Endang S. Hisyam, S.T., M.Eng.

Dosen Pembimbing II: Yayuk Apriyanti, S.T., M.Eng.

No.	Hari/Tanggal	Catatan	Paraf
		Tabel	
		1) Lampiran dilengkapi	y
		2) Buat Intisari	
	8/12 2020	1) Perbaiki Intisari	
		2) - " - kesimpulannya	y
		3) ketepatan kode lahan ditambal	
	8/12 2020	1) Arc Sumiran hasil	y



KEMENTERIAN RISET TEKNOLOGI DAN PENDIDIKAN TINGGI
UNIVERSITAS BANGKA BELITUNG
FAKULTAS TEKNIK
JURUSAN TEKNIK SIPIL



Kampus Terpadu Universitas Bangka Belitung
Balunjuk, Kabupaten Bangka Provinsi Kepulauan Bangka Belitung
Telepon (0717) 422145, 422965, Faksimile (0717) 421303
Laman www.ubb.ac.id

LEMBAR ASISTENSI SKRIPSI

Nama : Revi Arisandi
NIM : 1041311048
Program Studi : Teknik Sipil
Judul : Perbandingan Hasil Prediksi Laju Erosi Dengan Metode
USLE Dan RUSLE Di DAS Muntok Kabupaten Bangka
Barat

Dosen Pembimbing I : Endang S. Hisyam, S.T., M.Eng.

Dosen Pembimbing II: Yayuk Apriyanti, S.T., M.Eng.

No.	Hari/Tanggal	Catatan	Paraf
	8/12/2020	<ul style="list-style-type: none">- Konsisten format tabel dan lihat panduan- Cek kembali antara pedabri penulisan dengan judul gambar atau tabel.- Ditambahkan penjelasan pada kode lahan- Sinkronkan kalimat antara rumusan masalah dan tujuan	
	19/12/2020	<ul style="list-style-type: none">- Perbaiki format tabel.- Aec untuk seminar hasil	



KEMENTERIAN RISET, TEKNOLOGI DAN PENDIDIKAN TINGGI
UNIVERSITAS BANGKA BELITUNG

FAKULTAS TEKNIK
JURUSAN TEKNIK SIPIL

Kampus Terpadu Universitas Bangka Belitung
Balunijuk, Kabupaten Bangka Provinsi Kepulauan Bangka Belitung
Telepon (0717) 422145, 422965, Faksimile (0717) 421303
Laman www.ubb.ac.id

KARTU ASISTENSI SKRIPSI

Nama : Revi Arisandi
NIM : 104 13 11 048
Judul : Perbandingan Hasil Prediksi Laju Erosi Dengan Metode USLE
Dan RUSLE Di DAS Muntok Kabupaten Bangka Barat
Dosen Pembimbing I : Endang S. Hisyam, S.T., M.Eng.
Dosen Pembimbing II : Yayuk Apriyanti, S.T., M.T.

No.	Hari/Tanggal	Catatan	Paraf
	18/12 2020	1) sudah direvisi sesuai arahan 2) Acc sidang skripsi	af
	18/12/2020	Acc ujian sidang	f.
	30/12/2020	Acc untuk dijilid	f.
	4/1 /2021	Acc untuk dijilid	af

LEMBAR REVISI SKRIPSI

Nama : Revi Arisandi
Nim : 1041311048
Judul Skripsi : Perbandingan Hasil Prediksi Laju Erosi dengan Metode USLE dan RUSLE di DAS Muntok Kabupaten Bangka Barat

Penguji : Indra Gunawan, S.T., M.T.

No	Revisi	Keterangan
	<p>+ Cek kembali hitungan R (Rumus lain)</p> <p>+ Perbaiki cover kerucut (lihat halaman yg dilipat)</p>	

Balunujuk, 23 Desember 2020

Penguji



Indra Gunawan, S.T., M.T.

LEMBAR REVISI SKRIPSI

Nama : Revi Arisandi
Nim : 1041311048
Judul Skripsi : Perbandingan Hasil Prediksi Laju Erosi dengan Metode USLE dan RUSLE di DAS Muntok Kabupaten Bangka Barat

Ketua Majelis Penguj : Endang Setyawati Hisyam, S.T., M.Eng.

No	Revisi	Keterangan
1	Cole di excel + teorinya untuk hitungannya (R dan A) ✓	
2	Teorinya untuk hitungan di Cole ulang	

Balunjuk, 23 Desember 2020

Ketua Majelis Penguji,



Endang Setyawati Hisyam, S.T., M.Eng.

LEMBAR REVISI SKRIPSI

Nama : Revi Arisandi
Nim : 1041311048
Judul Skripsi : Perbandingan Hasil Prediksi Laju Erosi dengan Metode USLE dan RUSLE di DAS Muntok Kabupaten Bangka Barat

Penguji : Fadillah Sabri, S.T., M.Eng.

No	Revisi	Keterangan
	• Perbaiki semua hitungan ✓	h
	• Perbaiki cara analisis Revisi & formatkan dan harus konsisten	h

Balunujuk, 23 Desember 2020

Penguji



Fadillah Sabri, S.T., M.Eng.

SURAT PERSETUJUAN REVISI SKRIPSI

Nama : Revi Arisandi
Nim : 1041311048
Judul Skripsi : Perbandingan Hasil Prediksi Laju Erosi dengan Metode USLE dan RUSLE di DAS Muntok Kabupaten Bangka Barat

Dosen Pembimbing I : Endang Setyawati Hisyam, S.T., M.Eng.
Dosen Pembimbing II : Yayuk Apriyanti, S.T., M.T.

Mahasiswa yang namanya tersebut diatas memang benar telah menyelesaikan revisi Skripsi dengan baik sesuai dengan revisi yang diminta pada waktu pelaksanaan ujian sidang.

Balunijuk, 23 Desember 2020

Disetujui oleh,

Majelis Penguji

Penguji I



Fadillah Sabri, S.T., M.Eng.

Penguji II



Indra Gunawan, S.T., M.T.

Ketua Majelis Penguji,

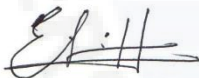

Endang Setyawati Hisyam, S.T., M.Eng.

Sekretaris,



Yayuk Apriyanti, S.T., M.T.